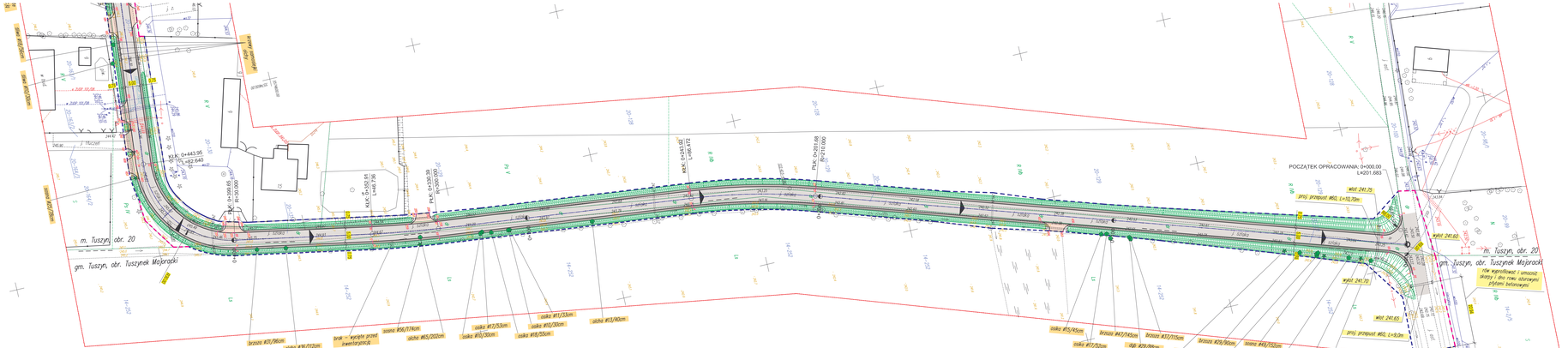

MAPA SYTUACYJNO-WYSOKOŚCIOWA

z geodezyjną inwentaryzacją urządzeń podziemnych

skala 1:500

wojewódzkie
powiat: Kłodzko
gmina: Tuszyn
obręb: 20
ul. Nikolka Letniy
dz. 100, 131

Mapa służy do celów projektowych

Osnowa: układ współrzędnych "1965"
Poziom odniesienia: Kronsztadt
Wykonano na podstawie mapy zasadniczej
Sekcja: 122.421.214, 122.423.012
oraz pomiaru uzupełniającego
wyk. przez firmę:
T. P. G. - Piotr Karwulewicz
ul. Młynarska 2 lok. 222
97-300 Piotrków Trybunalski

geodeta upr. nr 20020 - mgr inż. Piotr Karwulewicz

Granice wniesiono zgodnie ze stanem w ewidencji gruntów
oraz stanem użytkowania na gruncie.
Mapa aktualna na dzień 05.04.2012 r. w zakresie opracowania.

Urządzenia projektowane sprawdzono w Z.U.D. dnia 22.04.2010r.

Arkusz 2

Legenda

- *linie rozgraniczające*
- *linie podziałowe działek*
- *jezdnia*
- *pobocza*
- *rów*
- *drzewa do usunięcia*

PRZEWODNICZĄCY WOJEWÓDZKIEGO ZESPOŁU EKSPERTÓW DO SPRAWDZANIA DOKUMENTACJI GEODEZYJNO-KARTOGRAFICZNEJ
ul. Jagiellońska 74, 03-301 Warszawa
tel. (0-22) 328-48-00, fax (0-22) 328-48-09
Na podstawie upoważnienia Głównego Geodety Kraju z dnia 22 lipca 2011 r. (poz. 171) w sprawie upoważnienia do wykonywania czynności z zakresu administracji rządowej w dziedzinie geodezji i kartografii (Dz. U. z 2011 r. Nr 174, poz. 1037) zatwierdza się z dniem 22 lipca 2011 r. pod numerem 2011/0/0/0